

## DI COSA SI TRATTA

È una linea completa di filler intradermici totalmente riassorbibili a base di acido ialuronico biotecnologico in grado di integrarsi perfettamente nei tessuti.

Un trattamento innovativo per un effetto di "ringiovanimento" naturale, senza bisogno di intervento chirurgico.

L'acido ialuronico è una sostanza presente in natura.

Grazie alla sua elevata tollerabilità e alla sua capacità di trattenere l'acqua, è la molecola più utilizzata nei filler riassorbibili.

Iniettato nei tessuti del viso, l'acido ialuronico riesce a restaurarne i volumi ripristinando i contorni del volto, correggendo le pieghe e riempiendo le rughe in maniera estremamente naturale.

L'acido ialuronico di **FILLERCLASS®** è prodotto in asepsi tramite un procedimento di biosintesi; tale tecnologia produttiva riesce a rendere eccezionalmente bassa la possibilità di reazioni allergiche e ad aumentare la durata del risultato estetico.

---

IL FILLER A BASE DI  
ACIDO IALURONICO È IL  
PIÙ UTILIZZATO IN ITALIA  
E RAPPRESENTA UN  
VALIDO PRESIDIO NELLA  
LOTTA CONTRO LE  
RUGHE



UN RISULTATO  
ESTETICO  
GLOBALE

LA QUALITÀ È FATTA DI  
DETTAGLI, FONDAMENTALI MA  
SPESSO INVISIBILI.

LA GAMMA DI PRODOTTI  
**FILLERCLASS®** SI ADATTA A  
SODDISFARE LE DIVERSE  
ESIGENZE, PONENDOSI  
COME OBIETTIVO IL  
BIORINGIOVANIMENTO.

ADV. BELTRAMI - FLD/CON. REV/01 NOVEMBRE 2015 IT

  
**Revi Med**  
customer@fillerclass.it  
www.fillerclass.it

**FILLER®**  
CLASS  
BIORINGIOVANIMENTO EFFETTO NATURALE

MADE IN ITALY

# UN RISULTATO ESTETICO GLOBALE

PRENDITI CURA DELLA TUA BELLEZZA. CHIEDI INFORMAZIONI AL TUO MEDICO.

GRAZIE ALLA CONTINUA RICERCA E TECNOLOGIA, FILLER CLASS CONTRASTA LA NATURALE DIMINUIZIONE DELL'ACIDO IALURONICO NELLA CUTE, RESTITUENDO IDRATAZIONE, ELASTICITÀ E TONO AI TESSUTI DEL VISO

Rughe frontali e glabellari

Depressioni lacrimali palpebrali  
e volume sopracciglia

Linee sottili regione temporale

Volume zigomi

Volume guance

Solchi nasolabiali

Rughe periorali

Contorno e volume labbra

Volume del mento

Rughe del collo

CASO 1 LABBRA

PRIMA

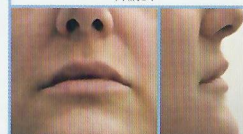

DOPO



CASO 2 NASOLABIALI

PRIMA

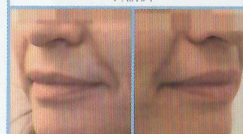

DOPO

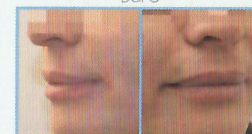

CASO 3 OVALE DEL VISO

PRIMA

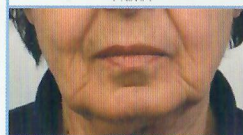

DOPO

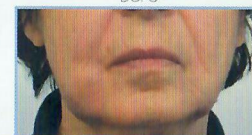

CASO 4 NASOLABIALI

PRIMA



DOPO

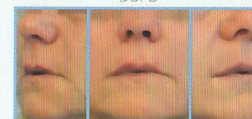

OGNI ZONA DEL TUO VISO RICHIEDE UN TRATTAMENTO PERSONALIZZATO ED È PER QUESTO CHE ABBIAMO CREATO TRE FORMULAZIONI

**FILLERCLASS<sup>®</sup>**  
**SOFT**

Ideale per gli inestetismi più comuni del volto, offre un'azione correttiva leggera adatta a lievi aumenti del labbro e all'attenuazione delle rughe sottili.

**FILLERCLASS<sup>®</sup>**  
**MEDIUM**

Specifico per il trattamento di labbra, pieghe e rughe moderate, per una definizione naturale ed armoniosa.

**FILLERCLASS<sup>®</sup>**  
**MEDIUM**

Ideale per la definizione dei contorni del volto e per l'aumento di volume di zigomi, mento ed aree estese.